Sikaflex®-291i Mini-Schlauchbeutel

VERARBEITUNGSHINWEISE

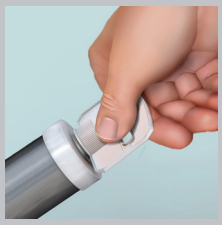

1. Kappe abschrauben

2. Metallring abschneiden

3. Spitze aufschrauben

4. Spitze auf gewünschte Länge abschneiden

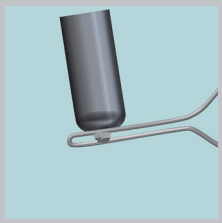

5. Tubenschlüssel am Beutelende aufsetzen und durch Drehen Dichtstoff auftragen

www.sika.de

BUILDING TRUST